

BETTER STATIONS.



MODERNIZACIÓN DE LA ESTACIÓN DOWNTOWN BERKELEY

Propósito del proyecto

Crear un plan de acción para la Estación Downtown Berkeley, en el que se identifiquen y prioricen las mejoras a largo plazo.

El Plan de Diseño Conceptual de Modernización de la Estación le brindará a BART una **visión de la modernización y la planificación**. Por medio de este plan, se determinarán las mejoras que representarán un alto nivel de **excelencia de diseño, funcionalidad y rentabilidad**.

Objetivos del proyecto

1. Mejorar la Estación Downtown Berkeley como **entrada de primera categoría** a la Ciudad de Berkeley y al campus de la Universidad de California en Berkeley.
2. **Modernizar y actualizar la estación** para introducirla en el siglo XXI.
3. Garantizar que el diseño de la estación **refleje los objetivos de sustentabilidad de BART**.
4. Mejorar el **funcionamiento, la seguridad, la capacidad y el aspecto** de la estación.
5. Incorporar en la estación **obras de arte** y elementos que expresen la **identidad de la comunidad**.
6. Incorporar **servicios** en la estación **para mejorar la experiencia del cliente**.

BETTER STATIONS.



CONTEXTO DE PLANIFICACIÓN DE LA ESTACIÓN DOWNTOWN BERKELEY

Comedor, centro de artes y educación

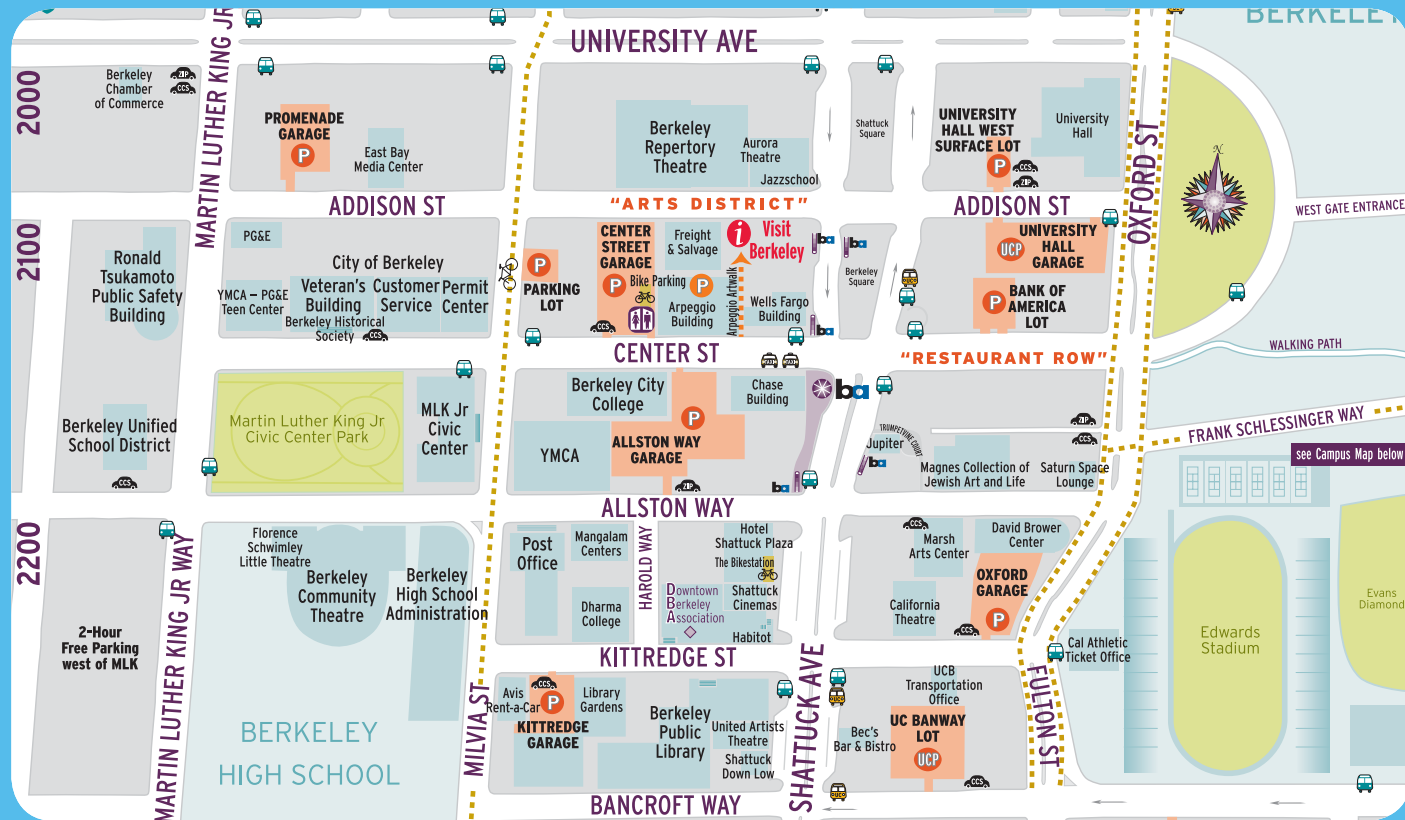

Source: Downtown Berkeley Association/Eureka Cartography

Realineación de la Shattuck Ave.

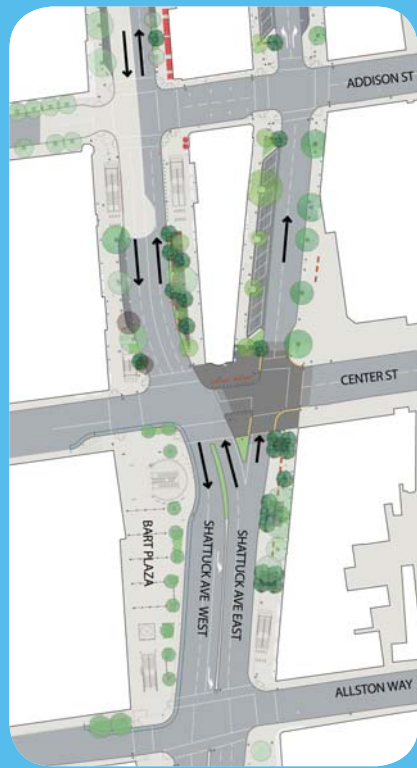

Si desea obtener más información, visite:
www.ci.berkeley.ca.us

Reforma de la plaza



Si desea obtener más información, visite:
www.bart.gov/about/projects/dbp

Desarrollo previsto

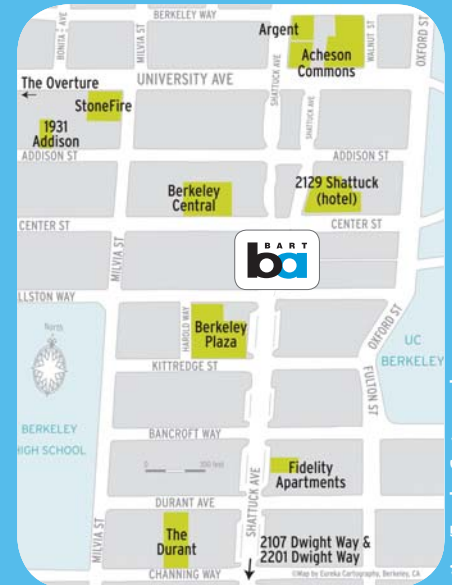

Más de 1,400 unidades residenciales y 8361 metros cuadrados destinados a un centro comercial en desarrollo.

Source: Downtown Business Association/Eureka Cartography

Actividades para el vecindario

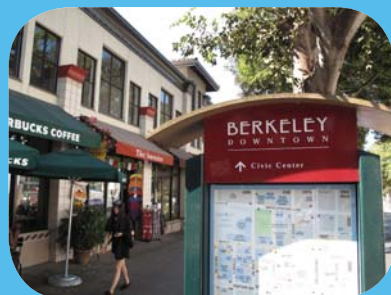

BETTER STATIONS.



CONDICIONES ACTUALES DE LA ESTACIÓN DOWNTOWN BERKELEY

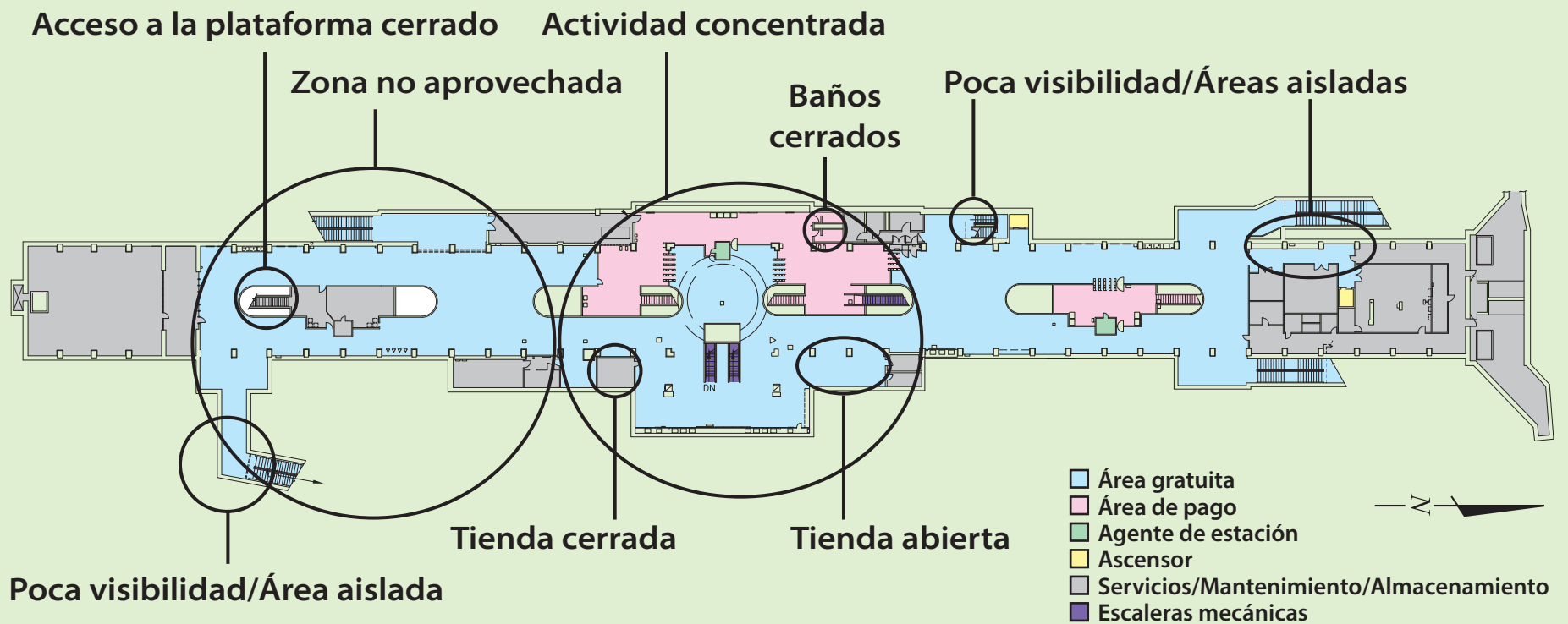

Acceso

- Oportunidad para mejorar el uso del espacio en la estación.
- Aglomeraciones en el centro de la estación.
- No hay un acceso a la plataforma en el extremo sur de la estación.
- La escalera mecánica es muy pequeña e incómoda para acceder.
- Hay un acceso a las escaleras mecánicas solo en el centro de la estación.
- Se podría mejorar el acceso para bicicletas.



Ascensor actual

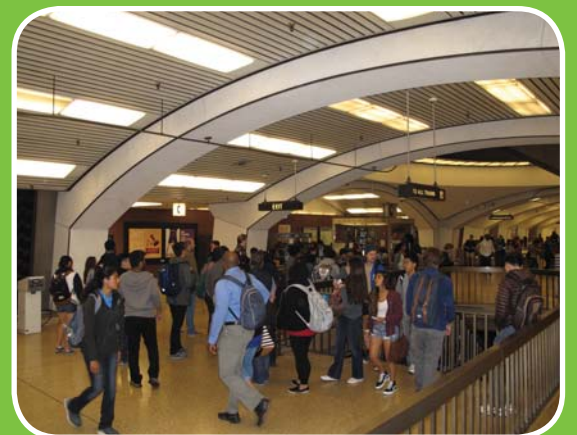

Aglomeraciones



Poca visibilidad



Poca iluminación en la plataforma

Seguridad

- Iluminación.
- Poca visibilidad/líneas de vista.
- Las áreas alejadas o cerradas muchas veces son inseguras.

Servicios

- Oportunidad de mejorar la comodidad y el funcionamiento de la estación.
- Actualmente, los baños públicos están cerrados.
- Oportunidad de más tiendas en el nivel de la explanada.



Tienda cerrada



Tienda existente

Sustentabilidad

- Mejorar la eficiencia (p. ej., iluminación).
- Conservación de los recursos.



Queremos saber qué piensa: complete la encuesta por favor.

BETTER STATIONS.



IDENTIDAD DEL ESPACIO EN LA ESTACIÓN DOWNTOWN BERKELEY

Modernizar la estación para integrar obras de arte y reflejar la identidad de la comunidad.

- Utilizar elementos de arte y diseño para mejorar el funcionamiento de la estación.
- Dinamizar el espacio.
- Fortalecer la identidad de la estación.
- Reflejar una comunidad única.
- Considerar oportunidades de exhibiciones artísticas temporales, interactivas o en vivo.
- Incorporar elementos de diseño innovadores.
- Establecer enlaces para instituciones y culturas locales.

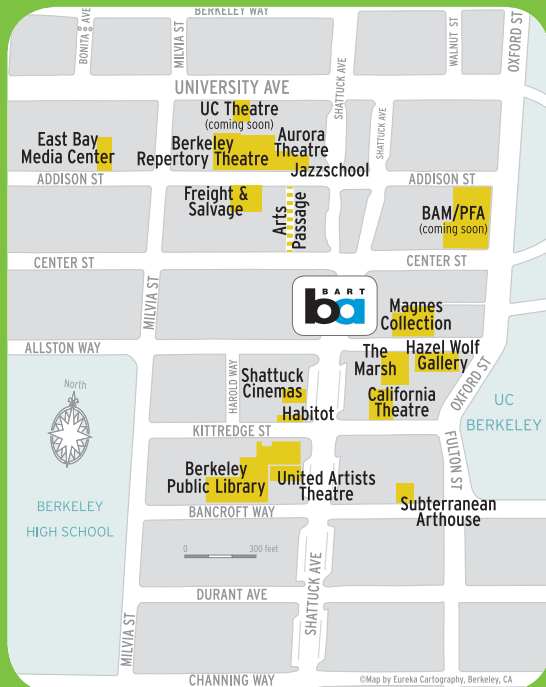

Source: Downtown Business Association/Eureka Cartography



Comparta su opinión aquí.



Queremos saber qué piensa:
complete la encuesta por favor.